central park apartments

PIĘTRO	APARTAMENT	ZACH.
4	4.14	

WWW.CENTRALPARKAPARTMENTS.PL

ARANŻACJA LOKALU JEST POGLĄDOWA

POWIERZCHNIA
49,87 m²

1	salon z aneksem kuchennym	27,46 m²
2	hol	6,05 m²
3	łazienka	4,68 m²
4	pokój	11,68 m²
	balkon	9,44 m²

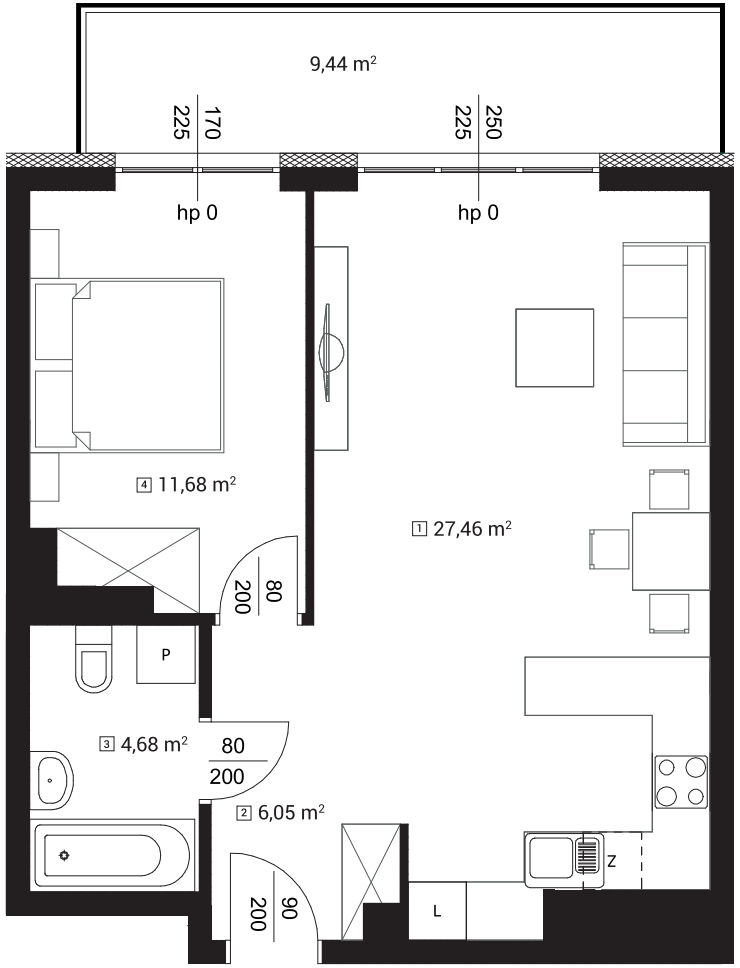

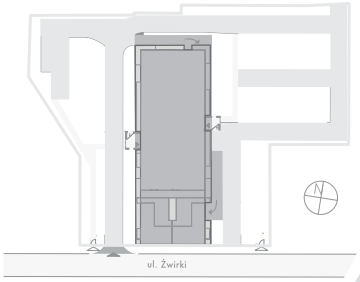

↑ RZUT KONDYGNACJI
← MAPA OSIEDLA

UWAGA! Rzut i powierzchnia apartamentu w dalszym etapie projektowania może ulec zmianie w granicach ± 2%. Na wszelkie zmiany należy uzyskać zgodę projektanta. Nie dopuszcza się zmian elewacji budynku. Nie dopuszcza się wkuwania podejść instalacyjnych w ściany międzylokalowe.

BIURO SPRZEDAŻY W ŁODZI

ul. Narutowicza 49 lok. 2
90-130 Łódź

KONTAKT

tel. 42 661 99 77
info@treedevelopment.com

Tree Development Group
budujemy dla pokoleń